

Fiche Perruche Ondulée
Bague N°: **AFORF01310043**

Identification



Sexe : **Femelle**
Date de naissance : **28-03-2010**
Standard : **Perruche Ondulée de Posture (P.O.P.)**
Couleur : **Vert** - Mutation : **Lutinos (FS)**
Classification A.F.O. : **08/3a**
Origine : **Elevage stam RF013**

Observations

le 15/09/2010 : Mise en préparation pour exposition Festival A.F.O. 2010
Résultat Festival A.F.O. 2010 : classement 1/1 - vainqueur groupe

1.0 - Père

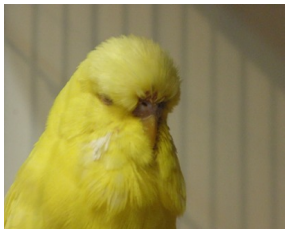

Bague N°: **UF55908107**
Couleur : **Vert**
Mutation : **Lutinos (FS)**
Origine : **Usan Francis**

Observations :
Date d'acquisition : 31/01/2010
Vaccination Ivomec le 31/01/2010

0.1 - Mère

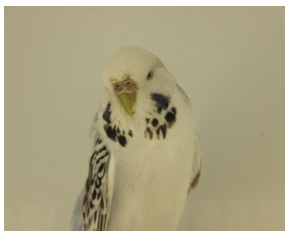

Bague N°: **PN74008053**
Couleur : **Bleu**
Mutation : **Corps Clair (FS)**
Origine : **Pejoux Nicole**

Observations :
Date d'acquisition : 18/10/2009
Vaccination Ivomec le 19/10/2009